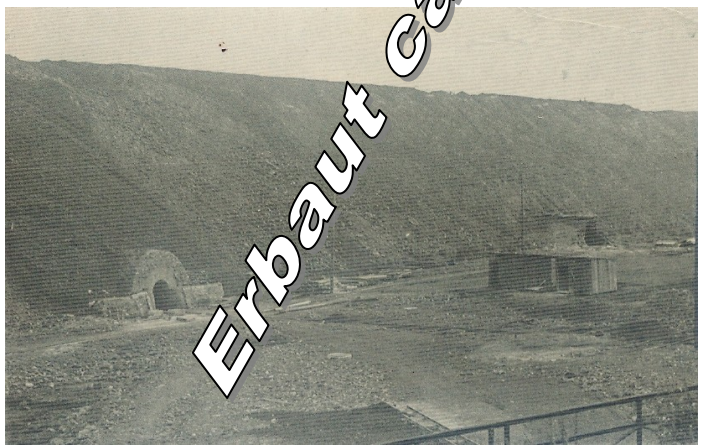

Bunker und Bergbau Museum Datteln e.V.

Kontakt über E-Mail: info@bunker-datteln.de

Web: www.bunker-datteln.de

Spendenkonto :

DE85 426 501 501 000 994 291

Anschrift: Heibeckstrasse 26a, 45711 Datteln

Öffnungszeit: jeden Dienstag und Donnerstag von 15—18 Uhr

(größere Gruppen über 5 Pers. bitte mit Anmeldung und Absprache)

Herbert Müller Tel.:02595 2894134 Mail: steiger-mueller@web.de

Bunker - und Bergbaumuseum - Datteln e.V.

www.bunker-datteln.de

Bunker und Bergbau Museum Datteln e.V.

Der seit 2022 neu gegründete Verein hat sich zur Aufgabe gemacht, den ehemaligen Luftschutzbunker aus dem 2. Weltkrieg, als Mahnmal für die Nachwelt und als Erinnerung an den Bergbau, der die Stadt Datteln groß gemacht hat, zu erhalten und der Öffentlichkeit als Museum zugänglich zu machen.

Wir geben alles dafür, Ihnen die Geschichten des Bunkers und des Bergbaus näher zu bringen. Zahlreiche Besuche von Zeitzeugen haben uns die Berichte über die Zeit im Bunker vermittelt.

Die Erfahrungen aus dem Bergbau haben wir als Bergleute selbst erlebt und können explizit davon berichten. Unseren Bergbau im Museum können wir aus Platzgründen nur aus den 50er Jahren da stellen.

Wir freuen uns auf Ihren Besuch.

Das aktive Bunkerteam